



Elektriciteit

Tarieven 1-1-2019 t/m 31-12-2019

www.enduris.nl

 **enduris**

AANSLUIT- EN TRANSPORTTARIEVEN

Enmalige aansluitvergoedingen

Voor een nieuwe elektriciteitsaansluiting geldt een éénmalige aansluitvergoeding, afhankelijk van de capaciteit van de aansluiting. Indien de aansluiting méér dan 25 meter is, geldt een aanvullende vergoeding per strekkende meter:

Gewenste aansluitcapaciteit	Tarief éénmalige bijdrage inclusief tracélengthe van maximaal 25 meter in € (excl. BTW)	Meerprijs per meter tracélengthe voor afstanden boven de 25 meter in € (excl. BTW)	Tarief éénmalige bijdrage inclusief tracélengthe van maximaal 25 meter in € (incl. BTW)	Meerprijs per meter tracélengthe voor afstanden boven de 25 meter in € (incl. BTW)
t/m 1 x 6 A geschakeld net (LS geschakeld net)	344,00	17,20	416,24	20,81
1 x 10 A t/m 3 x 25 A	655,00	27,80	792,55	33,64
> 3 x 25 A en t/m 3 x 35 A (3 x 35 A)	924,00	34,10	1.118,04	41,26
> 3 x 35 A t/m 3 x 50 A (3 x 50 A)	1.020,00	36,10	1.234,20	43,68
> 3 x 50 A t/m 3 x 63 A (3 x 63 A)	1.144,00	36,10	1.384,24	43,68
> 3 x 63 A t/m 3 x 80 A (3 x 80 A)	1.215,00	36,10	1.470,15	43,68
> 50 kW t/m 200 kW af. secundaire zijde trafo (Trafo MS/LS)	4.437,00	53,70	5.368,77	64,98
> 200 kW t/m 600 kW LS meting (MS)	15.184,00	103,00	18.372,64	124,63
> 200 kW t/m 2.000 kW MS meting (MS)	33.799,00	103,00	40.896,79	124,63
> 2 MVA t/m 5 MVA (trafo HS/MS)	220.262,00	103,00	266.517,02	124,63
> 5 MVA t/m 10 MVA (trafo HS/MS)	240.378,00	161,80	290.857,38	195,78
> 10 MVA	maatwerk	maatwerk	maatwerk	maatwerk

Vrijwel alle huishoudens vallen in de categorie: 1 x 35 A t/m 3 x 25 A.

Voor vragen met betrekking tot uw aansluiting kunt u terecht bij:

Enduris B.V.

Postbus 399

4460 AT Goes

Tel. 0113 74 11 00

Het aanvragen van een nieuwe, of het wijzigen van een bestaande aansluiting loopt via www.mijnaansluiting.nl

Transporttarieven en periodieke aansluitvergoedingen kleinverbruik

U valt in de categorie kleinverbruik indien de hoofdveiligheid van uw woning of bedrijf kleiner of gelijk is aan 3 x 80 A, wat overeenkomt met een maximaal af te nemen vermogen van 50 kW.

Tariefcategorie	Reken- capaciteit kW	Capaciteitstarief (excl. BTW) €/jaar	Vastrecht (excl. BTW) €/jaar	Periodieke aansluitvergoeding (excl. BTW) €/jaar	Meettarief (excl. BTW) €/jaar**	Totaal (excl. BTW) €/jaar	Totaal (incl. btw) €/jaar
LS geschakeld net*	0,05	2,046	0,54	2,34	n.v.t.	4,93	5,96
> 1 x 6 A t/m 1 x 10 A	0,5	20,46	18,00	23,40	5,79	67,65	81,86
> 1 x 10 A t/m 3 x 25 A	4	163,68	18,00	23,40	5,79	210,87	255,15
3 x 35 A	20	818,40	18,00	38,04	5,79	880,23	1.065,08
3 x 50 A	30	1.227,60	18,00	38,04	5,79	1.289,43	1.560,21
3 x 63 A	40	1.636,80	18,00	38,04	5,79	1.689,63	2.055,34
3 x 80 A	50	2.046,00	18,00	38,04	5,79	2.107,83	2.550,47

Het capaciteitstarief bedraagt: 40,92 €/kW/jaar. Vrijwel alle huishoudens hebben een hoofdveiligheid, <= 3 x 25 A.

* T.b.v. Openbare verlichting.

** Niet van toepassing bij onbemeten aansluitingen en artikel 1 lid 2 aansluitingen (A1 aansluitingen). Bij A1 aansluitingen wordt de meting verricht door een, door de klant gecontracteerd, meetbedrijf. Bij meerdere leveranciers op één aansluiting (MLOEA) is het in rekening gebrachte meettarief afhankelijk van het Primaire Allocatie Punt (PAP) en het aantal Secundaire Allocatie Punten (SAP).

Transporttarieven grootverbruik

U valt in de categorie grootverbruik indien de hoofdveiligheid groter is dan 3 x 80 A, wat overeenkomt met een maximaal op te nemen vermogen groter dan 50 kW. Voor het transport van elektriciteit naar uw aansluiting brengen wij het transporttarief aan u in rekening. Dit tarief bestaat uit een vast deel en een variabel deel. U wordt ingedeeld in een tariefcategorie op basis van het gecontracteerd vermogen en aansluitwijze. U kunt niet in een hogere tarief categorie worden ingedeeld dan het aansluitwijze welke fysiek gerealiseerd is. Het vermogen gecontracteerd is minimaal 50 kW voor een grootverbruiker. Hieronder vindt u een overzicht van de verschillende tariefcategorieën:

Tariefcategorie	Vermogen minimaal kW	Vermogen maximaal kW
LS	-	50
Trafo MS/LS	51	200
MS	201	2.000
Trafo HS/MS	2.001	8.500 *
TS	8.501 *	**

* bij een arbeidsfactor van 0,85

** op aanvraag

Tariefcategorie	Vastrecht €/maand	Vermogen gecontracteerd €/kW/maand	Vermogen max. €/kW/maand	Vermogen max. €/kW/week	Afname normaal €/kWh	Afname laag €/kWh	Afname blind- energie €/kVArh
LS	1,50	0,5650	n.v.t.	n.v.t.	0,0430	0,0283	0,0155
Trafo MS/LS	36,75	2,0800	1,6800	n.v.t.	0,0105	0,0105	0,0155
MS	36,75	1,1300	1,6800	n.v.t.	0,0105	0,0105	0,0155
Trafo HS/MS	230,00	1,6400	2,3800	n.v.t.	n.v.t.	n.v.t.	0,0155
Trafo HS/MS ≤ 600 h/jr	230,00	0,8200	n.v.t.	0,8238	n.v.t.	n.v.t.	0,0155
TS	230,00	0,6400	0,8020	n.v.t.	n.v.t.	n.v.t.	0,0155

Deze tarieven zijn exclusief btw.

Periodieke aansluitvergoedingen grootverbruik

Voor een standaard aansluiting geldt een vast bedrag voor het instandhouden van de aansluiting, afhankelijk van de capaciteit van de aansluiting. Voor de tariefcategorie HS/MS en trafo HS/MS < =600 h/jaar geldt een aanvullend periodiek aansluittarief indien de verbinding langer is dan 25 meter.

Aansluitcapaciteit	Tarief per maand inclusief verbindingslengte van maximaal 25 meter in €	Tarief per maand per verbinding per meter verbindinglengte voor afstanden boven de 25 meter in €
> 3 x 80A t/m 50 kW (LS)	3,19	n.v.t.
> 50 kW t/m 200 kW af. secundaire zijde trafo (Trafo MS/LS)	13,37	n.v.t.
> 200 kW t/m 600 kW LS meting (MS)	66,57	n.v.t.
> 200 kW t/m 2.000 kW MS meting (MS)	66,57	n.v.t.
> 2 MVA t/m 5 MVA (trafo HS/MS)	616,10	0,150
> 5 MVA t/m 10 MVA (trafo HS/MS)	616,10	0,150
> 10 MVA	maatwerk	maatwerk

Deze tarieven zijn exclusief btw.

Rekenvoorbeeld voor een bedrijf in de categorie: trafo MS/LS met een gecontracteerd vermogen van 150 kW (categorie trafo MS/LS) en een aansluitcapaciteit van 1.000 kW (categorie MS). De gemiddelde maandelijkse belasting bedraagt 125 kW bij een afname op jaarbasis van 400.000 kWh:

vastrecht	12 x	36,75	= €	441,00
vermogensvergoeding gecontracteerd	150 kW x 12 x	2,08000	= €	3.744,00
vermogensvergoeding max. (piek)	125 kW x 12 x	1,68000	= €	2.520,00
periodieke aansluitvergoeding	12 x	66,57	= €	798,84
verbruik	400.000 x	0,0105	= €	4.200,00

totaal transportkosten per jaar

€ 11.703,84

OVERIGE TARIEVEN

Meters kleinverbruik

Tarief in € (excl. BTW) Tarief in € (incl. BTW)

IJken kosten ongelijk kWh meter door Enduris	279,00	337,59
IJken kosten ongelijk kWh meter door ijkinstantie	572,00	692,12
Prioriteitsplaatsing slimme meters. In geval van combi plaatsing (E+G), per meter	30,00	36,30
Prioriteitsplaatsing slimme meters (E). Indien een afnemer niet beschikt over een gasaansluiting	56,00	67,76
Wisselen Oxxio meter. Afhandelen als prioriteitsplaatsing		

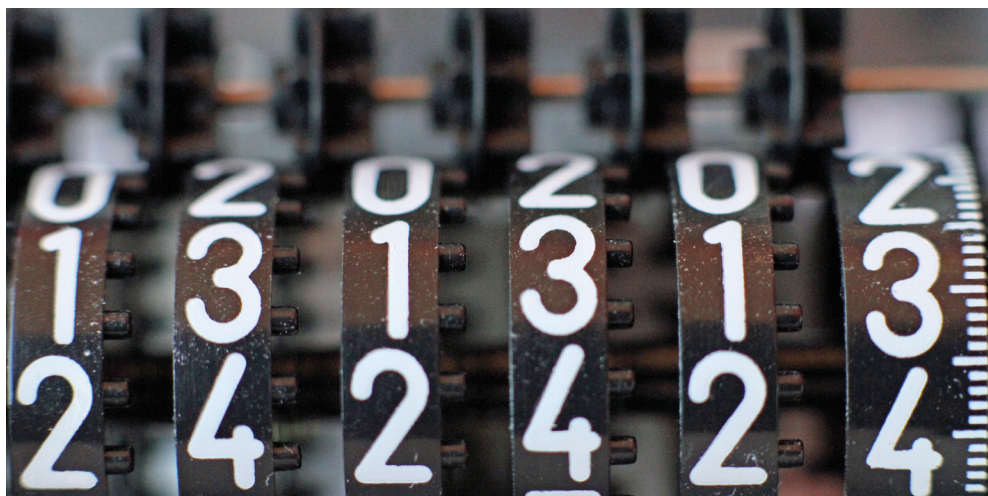

Aansluitingen kleinverbruik (t/m 3 x 80A)

Tarief in € (excl. BTW) Tarief in € (incl. BTW)

Saneren aansluiting van 1 x 25 A naar 1 x 35 of 3 x 25 A (kosten voor rekening van netbeheerder)		
Verlaging aansluiting t/m 3 x 80 A	214,00	258,94
Verwijderen aansluiting t/m 3 x 80 A (inclusief meter)	418,00	505,78
Verwijderen aansluitingen t/m 3 x 80 A. Clusters van 5 of meer, per aansluiting (inclusief meter)	322,00	389,62
Verwijderen aansluitingen t/m 3 x 80 A. In geval van combiverwijdering (E+G), per aansluiting (inclusief meter)	216,00	261,36
Verwijderen aansluitingen t/m 3 x 80 A. In geval van combiverwijdering (E+G), in clusters van 5 of meer, per aansluiting (inclusief meter)	194,00	234,74
Verwijderen Secundair Allocatie Punt Kleinverbruik t/m 3 x 80 A (inclusief verwijderen meter), per Secundair Allocatie Punt	214,00	258,94
Herstel defecte hoofdpatroon in overdrachtspunt	97,00	117,37
Vrijschakelen aansluiting < 3 x 80 A (schakelen van de hoofdzekeringen/hoofddautomaten)	194,00	234,74
Verzwarend van 1 x 35 A → 3 x 25 A	188,00	227,48
Verzwarend van 1 x 35 A/3 x 25 A → maximaal 3 x 80 A * indien aansluiting geschikt	214,00	258,94
* indien aansluiting niet geschikt dan tarief nieuwe aansluiting		
Aanleg Secundair Allocatie Punt Kleinverbruik t/m 3 x 80 A (inclusief plaatsen en aansluiten meter), per Secundair Allocatie Punt * indien aanpassing mogelijk in de meterkast	214,00	258,94
* indien aanpassing niet mogelijk in meterkast dan tarief op aanvraag		
Wijziging (verplaatsing) aansluitingen t/m 3 x 80 A (Kosten gelijk aan gereguleerd tarief aansluiting in de betreffende categorie, eventueel verhoogd met de kosten van het verwijderen van het vervallen aansluitpunt)		
Bouwaansluitingen t/m 3 x 80 A (Kosten gelijk aan gereguleerd tarief aansluiting in de betreffende categorie)		
Tijdelijke aansluitingen (voorcalculatorische kosten, inclusief kosten vergunningen, boringen, met een minimum van gereguleerde tarief)		

Openbare verlichting (OV)

Tarief in € (excl. BTW) Tarief in € (incl. BTW)

Verwijderen OV aansluiting	269,00	325,49
Wijziging (verplaatsing) OV aansluiting (gelijk aan gereguleerd tarief eenmalige aansluiting)	344,00	416,24
Vervangen OV aansluiting	223,00	269,83
Wijzigen brandgroep (OV aansluiting)	223,00	269,83
Veiligstellen van een beschadigde lichtmast Werkelijke kosten		
Schakelen OV	165,00	199,65
Revisiewerk en toezicht op aansluitingswerkzaamheden bij verplaatsen, vervangen en verwijderen van bestaande lichtmasten, per lichtmast (alleen voor deelnemers Samenwerkende OV-beheerders Zeeland)	52,00	62,92
Inschakelen van de openbare verlichting op verzoek van OV beheerder of OV aannemer om montagewerkzaamheden te testen	83,00	100,43

Aansluitingen grootverbruik (>3 x 80A)

Tarief in € (excl. BTW) Tarief in € (incl. BTW)

Verwijderen aansluiting >3 x 80,A Werkelijke kosten met een minimum van	385,00	465,85
Verwijderen Secundair Allocatie Punt Grootverbruik> 3 x 80 A, per Secundair Allocatie Punt (voorcalculatorische kosten)		
Aanleg Secundair Allocatie Punt Grootverbruik> 3 x 80 A, per Secundair Allocatie Punt (voorcalculatorische kosten)		
Herstel defecte hoofdpatroon in overdrachtspunt > 3 x 80 A	129,00	156,09
Vrijschakelen kabel-/trafoveld (>3x80 A)	258,00	312,18
Wijziging (verplaatsing) aansluitingen > 3 x 80 A Werkelijke kosten met een minimum van	924,00	1.118,04
MS-aansluiting met LS-meting - inrichting transformatorstation tbv LS voeding en meting - en maandelijks:	15.478,00	18.728,38
• huur transformator	116,00	140,36
• huur behuizing (compact kast)	77,00	93,17

Tarieven afsluiten en heraansluiten elektriciteit wegens wanbetaling

	Tarief in € (excl. BTW)	Tarief in € (incl. BTW)
Afsluiten binnenshuis	110,00	133,10
Heraansluiten binnenshuis	110,00	133,10
Afsluiten buitenshuis	420,00	508,20
Heraansluiten buitenshuis	420,00	508,20

Overig

	Tarief in € (excl. BTW)	Tarief in € (incl. BTW)
Voorrijkosten i.v.m. onterecht voorrijden	68,00	82,28
Stagnatiekosten (voorcalculatorische kosten)		

